

- Skýringar**
- Snið
 - Síni (þörungar)
 - Síni (dýr og þörungar)
- Fjöruflokkun**
- Þangklungur - þörungar 80%
 - Þangklungur - þörungar 60%
 - Sandmaðksleirur - þörungar 30%
 - Skeraleirur - þörungar 20%
 - Sandmaðksleirur - þörungar 10%

ný vegamót Vestfjarðavegar (60) og Barðastrandarvegar (62) á veglinu F

Barðastrandarvegur (62)

núverandi brú á Pennu

veiðihús
Pennunes

Veglína A4 (d60-509F5)
Lengd 8,9 km

Hótel Flóka-
lundur

Veglína A3 (62-002A3)
Lengd 9,3 km

Veglína A2 (d62-001A2)
Lengd 9,5 km

Veglína F (d60-503F)
Lengd 34,9 km
- 5,5 km áfangi I

Veglína F2 (d60-506F2)
Lengd 5,2 km

Veglína F3 (d60-507F3)
Lengd 5,8 km

áfangi I

Veglína A1 (62-000A1)
Lengd 8,9 km

Hellulaug
vinsæll áfanga-
staður fyrir
ferðamenn

brú á Vatnsfjörð

upphaf fram-
kvæmdasvæðis

Háitangi

upphaf fram-
kvæmdasvæðis

ný tenging

Smiðjunes

Eiði

Hörgsnes

Uppsala-
hnjúkar

ný brú / steypur stokkur
á Þingmannaá

Þingmanna-
leið

ný brú á
Vatnsdalsá

Landmælingar: Vegagerðin Hnitakerfi: ISN93 Hæðarkerfi: Landshæðarnet Loftmyndataka og myndmæling: Loftmyndir ehf. Flughæð: 3000m Móskaustæró: 10x10m. Kortageró: Vegagerðin	Brotinn fláil Fylling Skering Rofvörn Óxli Kantlína Míllína	<ul style="list-style-type: none"> ■ birkiskógur ■ birkikjarr ■ votlendi > 2 ha ■ votlendi < 2 ha ■ sjávarfitjar ■ gönguleið ■ sveitarfélaga- mörk ■ landamerki ■ náttúruminja- skrá ■ friðlýst svæði ■ fornleifar ■ fjarskiptalagnir ■ raflína ■ námusvæði 	<table border="1"> <tr> <td colspan="2">Vegagerðin</td> </tr> <tr> <td>Mælikvarði</td> <td>Hannað KK / HSH</td> </tr> <tr> <td>1:10.000</td> <td>Teknað HA</td> </tr> <tr> <td>Yfirfaró</td> <td>-</td> </tr> <tr> <td>Blástaðir</td> <td>A3 Samþykkt</td> </tr> </table>	Vegagerðin		Mælikvarði	Hannað KK / HSH	1:10.000	Teknað HA	Yfirfaró	-	Blástaðir	A3 Samþykkt	<table border="1"> <tr> <td colspan="2">Vestfjarðavegur um Dynjandisheiði</td> </tr> <tr> <td colspan="2">Grunnmynd - áfangi I</td> </tr> <tr> <td colspan="2">veglínur I Vatnsfirði</td> </tr> </table>	Vestfjarðavegur um Dynjandisheiði		Grunnmynd - áfangi I		veglínur I Vatnsfirði		<table border="1"> <tr> <td>Dags:</td> <td>10.10.2019</td> </tr> <tr> <td>Útbodsnr.:</td> <td>-</td> </tr> <tr> <td>Vegnr.:</td> <td>60-34/36</td> </tr> <tr> <td>Hönnunartg.:</td> <td>máú</td> </tr> <tr> <td>Tekn. nr.:</td> <td>9-1</td> </tr> <tr> <td>Útg.:</td> <td>-</td> </tr> </table>	Dags:	10.10.2019	Útbodsnr.:	-	Vegnr.:	60-34/36	Hönnunartg.:	máú	Tekn. nr.:	9-1	Útg.:	-
Vegagerðin																																	
Mælikvarði	Hannað KK / HSH																																
1:10.000	Teknað HA																																
Yfirfaró	-																																
Blástaðir	A3 Samþykkt																																
Vestfjarðavegur um Dynjandisheiði																																	
Grunnmynd - áfangi I																																	
veglínur I Vatnsfirði																																	
Dags:	10.10.2019																																
Útbodsnr.:	-																																
Vegnr.:	60-34/36																																
Hönnunartg.:	máú																																
Tekn. nr.:	9-1																																
Útg.:	-																																

S:\Maunvirkni\60-Vestfjarðavegur\60-4_38_Dynjandisheiði\03_MÁU\10_Tekningar\60-34_36_máú_2018_06_22_Dynjandis_mataskyrtla.dgn

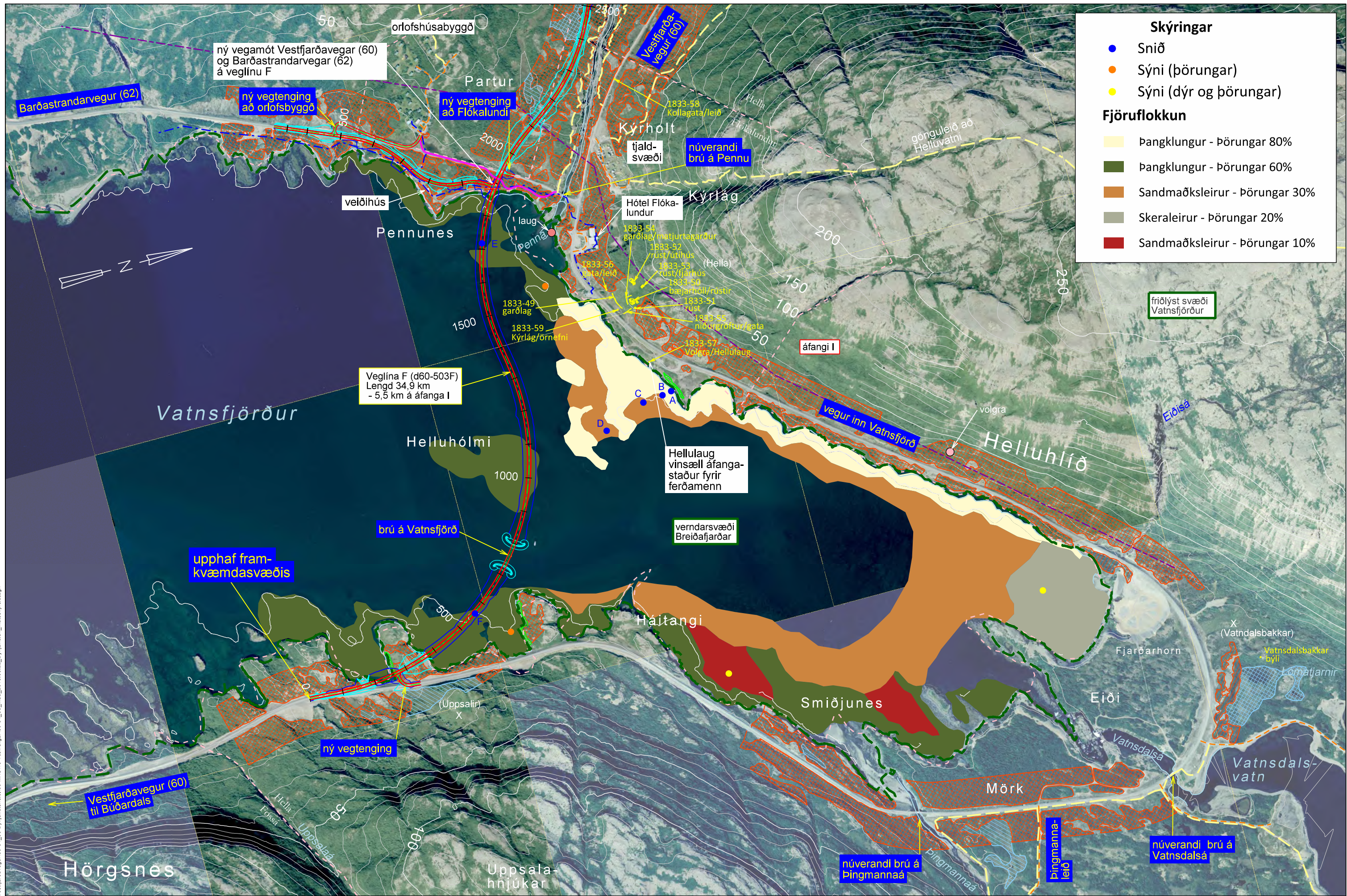

Skýringar

- Snið
- Sýni (þörungar)
- Sýni (dýr og þörungar)

Fjöruflokkun

- Þangklungur - þörungar 80%
- Þangklungur - þörungar 60%
- Sandmaðksleirur - þörungar 30%
- Skeraleirur - þörungar 20%
- Sandmaðksleirur - þörungar 10%

ný vegamót Vestfjarðavegar (60) og Barðastrandarvegar (62) á veglínu F

ný vegtenging að orlofsbyggð

ný vegtenging að Flókalundi

Barðastrandarvegur (62)

núverandi brú á Pennu

Veglína F (d60-503F)
Lengd 34,9 km
- 5,5 km á áfanga I

Vatnsfjörður

brú á Vatnsfjörð

upphaf framkvæmdasvæðis

ný vegtenging

Vestfjarðavegur (60) til Búðardals

núverandi brú á Þingmannaá

núverandi brú á Vatnsdalsá

Landmælingar: Vegagerðin Hnitakerfi: ISN93 Hæðarkerfi: Landshæðarnet Loftmyndataka og myndmæling: Loftmyndir ehf. Flughæð: 3000m Móskaustæró: 10x10m. Kortagerð: Vegagerðin	Brottnn fláil Fylling Skering Rofvörn Óxli Kantlína Míllína	<ul style="list-style-type: none"> ■ birkiskógur ■ birkikjarr ■ göngustígur ■ votlendi > 2 ha ■ votlendi < 2 ha ■ sjávarfitjar ■ gönguleið ■ sveitarfélaga-mörk ■ landamerki ■ náttúruminjaskrá ■ friðlýst svæði ■ fornleifar ■ fjarskiptalagnir ■ raflína ■ námusvæði 	<table border="1"> <tr> <td colspan="2">Vegagerðin</td> <td colspan="2">10.10.2019</td> </tr> <tr> <td>Mælikvarði</td> <td>Hannað</td> <td>KK / HSH / G/BG</td> <td>Útbodsnr.</td> </tr> <tr> <td>1:10.000</td> <td>Teknað</td> <td>HA</td> <td>Vegnr.</td> </tr> <tr> <td></td> <td>Yfirfaró</td> <td>-</td> <td>60-34/36</td> </tr> <tr> <td>Blástaeró</td> <td>A3</td> <td>Samþykkt</td> <td>Hönnunartg</td> </tr> <tr> <td></td> <td></td> <td></td> <td>máú</td> </tr> <tr> <td></td> <td></td> <td></td> <td>Tekn. nr.</td> </tr> <tr> <td></td> <td></td> <td></td> <td>9-2</td> </tr> <tr> <td></td> <td></td> <td></td> <td>Útg.</td> </tr> <tr> <td></td> <td></td> <td></td> <td>-</td> </tr> </table>	Vegagerðin		10.10.2019		Mælikvarði	Hannað	KK / HSH / G/BG	Útbodsnr.	1:10.000	Teknað	HA	Vegnr.		Yfirfaró	-	60-34/36	Blástaeró	A3	Samþykkt	Hönnunartg				máú				Tekn. nr.				9-2				Útg.				-
Vegagerðin		10.10.2019																																									
Mælikvarði	Hannað	KK / HSH / G/BG	Útbodsnr.																																								
1:10.000	Teknað	HA	Vegnr.																																								
	Yfirfaró	-	60-34/36																																								
Blástaeró	A3	Samþykkt	Hönnunartg																																								
			máú																																								
			Tekn. nr.																																								
			9-2																																								
			Útg.																																								
			-																																								

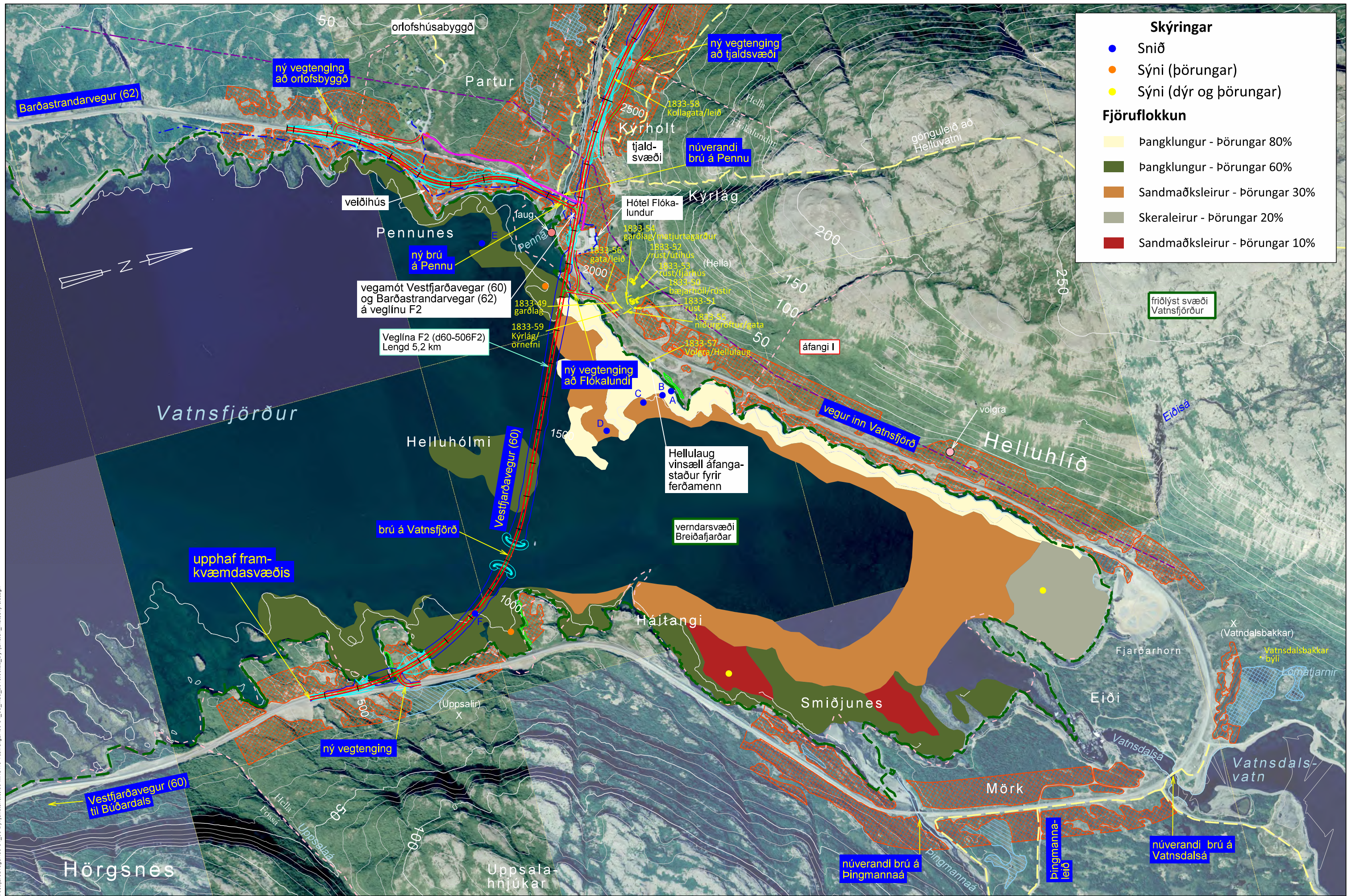

Skýringar

- Snið
- Sýni (þörungar)
- Sýni (dýr og þörungar)

Fjöruflokkun

- Þangklungur - þörungar 80%
- Þangklungur - þörungar 60%
- Sandmaðksleirur - þörungar 30%
- Skeraleirur - þörungar 20%
- Sandmaðksleirur - þörungar 10%

Landmælingar: Vegagerðin Hnitakerfi: ISN93 Hæðarkerfi: Landshæðarnet Loftmyndataka og myndmæling: Loftmyndir ehf. Flughæð: 3000m Móskaustæró: 10x10m. Kortagerð: Vegagerðin	Brotinn flái Fylling	Skering	■ birkiskógur	■ votlendi > 2 ha	■ gönguleið	■ náttúruminjaskrá	■ fjarskiptalagnir	Vegagerðin Mælikvarð: 1:10,000 Blástaðir: A3 Hannak: KK / HSH / GBG Teiknað: HA Yfirfarð: - Samþykkt: -	Vestfjarðavegur um Dynjandisheiði Veglína F2 - áfangi I í Vatnsfirði	Dags: 10.10.2019 Útbodnr.: - Vegnr.: 60-34/36 Hönnunartg: máu Teikn. nr.: 9-3 Útg.: -
Rotvögn Öxi Kantlína Míllína	■ birkikjarr	■ votlendi < 2 ha	■ gönguleið sveitarfélaga-mörk	■ friðlýst svæði	■ raflína	■ námusvæði				

S:\Maunvirkni\60-Vestfjarðavegur\60-4_38_Dynjandisheiði\03_MAU\10_Tekningar\60-34_36_máu_2018_06_22_Dynjandis_mataskyrtla.dgn

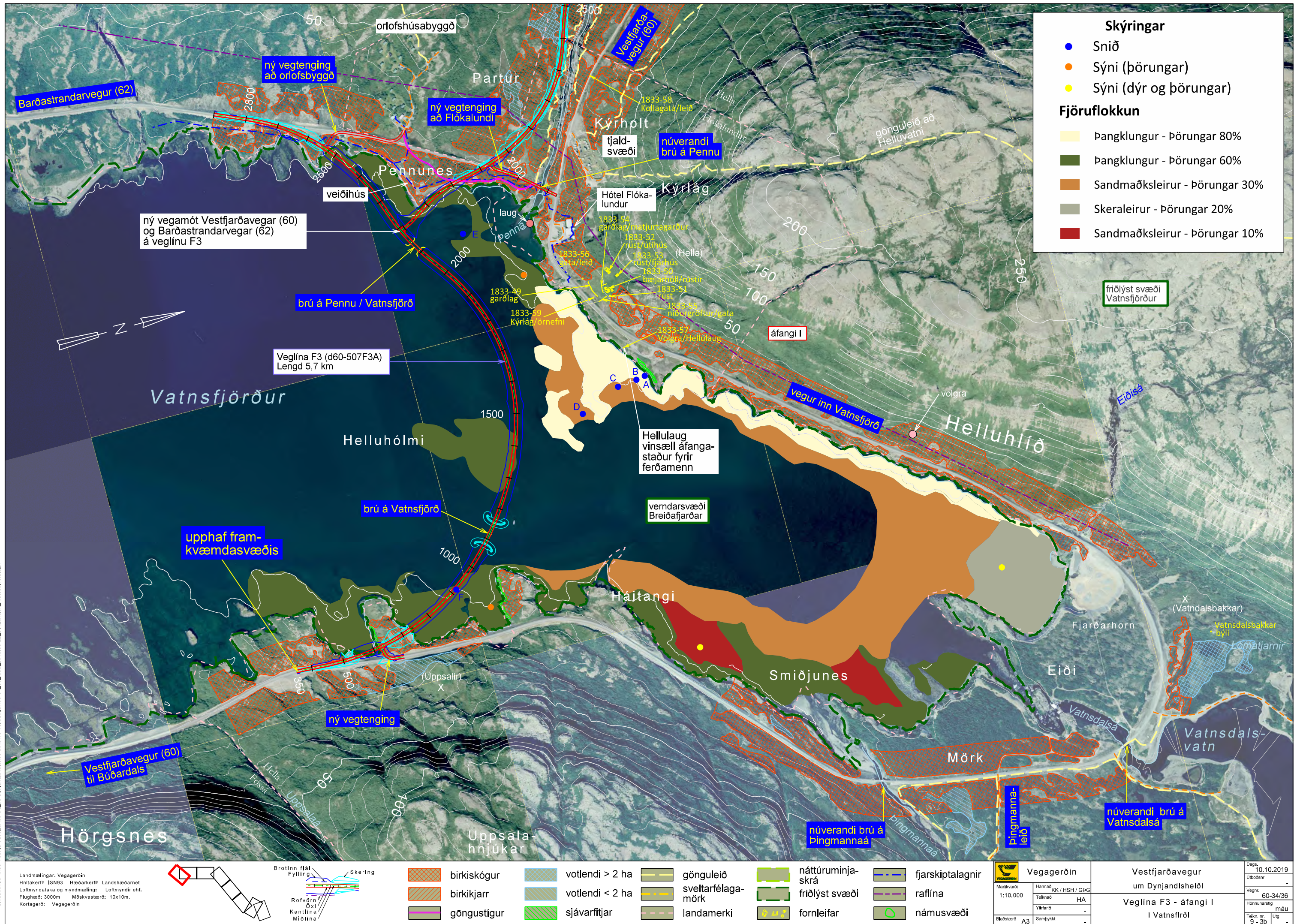

Skýringar

- Snið
- Sýni (þörungar)
- Sýni (dýr og þörungar)

Fjöruflokkun

- Þangklungur - þörungar 80%
- Þangklungur - þörungar 60%
- Sandmaðksleirur - þörungar 30%
- Skeraleirur - þörungar 20%
- Sandmaðksleirur - þörungar 10%

ný vegamót Vestfjarðavegar (60) og Barðastrandarvegur (62) á veglínu F3

Veglína F3 (d60-507F3A) Lengd 5,7 km

ný vegtenging

Hörgsnes

■ birkiskógur	■ votlendi > 2 ha	■ gönguleið	■ náttúruminjaskrá	■ fjarskiptalagnir
■ birkikjarr	■ votlendi < 2 ha	■ sveitarfélaga-mörk	■ friðlýst svæði	■ raflína
■ göngustigur	■ sjávarfitjar	■ landamerki	■ fornleifar	■ námusvæði

Vegagerðin

Mælikvarði	Hannað	KK / HSH / GBG
1:10.000	Teiknað	HA
	Vitnað	-
Blástaðir A3	Samþykkt	-

Vestfjarðavegur um Dynjandisheiði		Dags. 10.10.2019
Veglína F3 - áfangi I		Útbodsnr. -
I Vatnsfirði		Vegrn. 60-34/36
		Hönnunarstig máu
		Teikn. nr. 9-3b
		Útg. -

S:\Mannvirkni\60-Vestfjarðavegur\60-34_38_Dynjandisheiði\03_MAU10_Tekningar\60-34_36_mau_2018.06.22_Dynjandis_matskyrsla.dgn

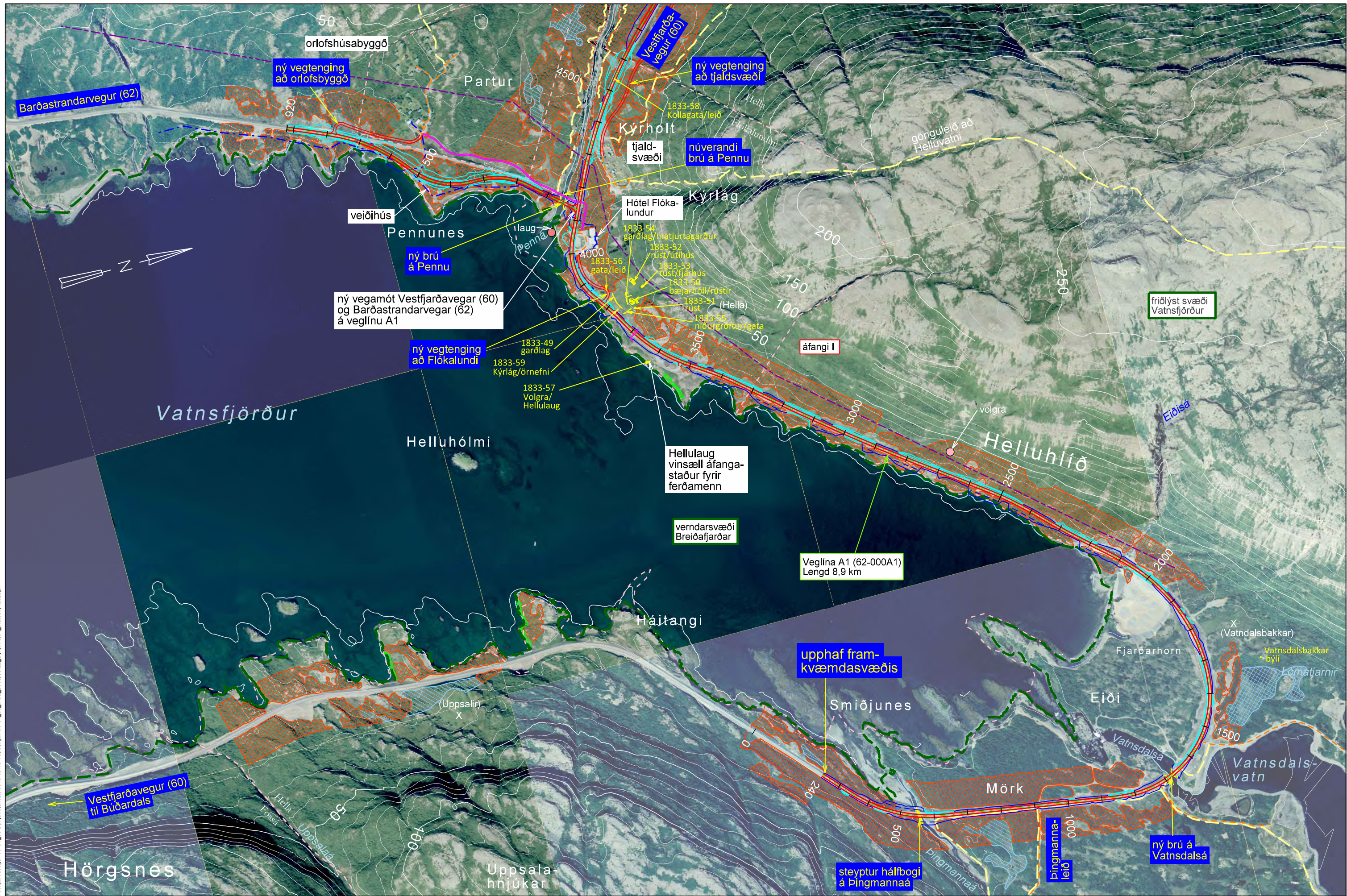

S:\Mannvirkni\60-Vestfjarðavegur\60-34_38_Dynjandisheidi\03_MAU10_Tekningar\60-34_36_mau_2018.06.22_Dynjandis_matskyrsla.dgn

Landmælingar: Vegagerðin
 Hnitakerfi: ISN93 Hæðakerfi: Landshæðarmet
 Loftmyndataka og myndmæling: Loftmyndir ehf.
 Flughæð: 3000m Móskaustærð: 10x10m.
 Kortagerð: Vegagerðin

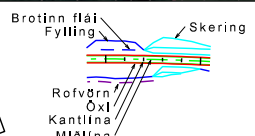

- | | | | | |
|-------------|-----------------|--------------------|-------------------|------------------|
| birkiskógur | votlendi > 2 ha | gönguleið | náttúruminja-skrá | fjarskiptalagnir |
| birkikjarr | votlendi < 2 ha | sveitarfélaga-mörk | friðlýst svæði | raflína |
| göngustigur | sjávarfitjar | landamerki | fornleifar | námusvæði |

Mælikvarði		Vegagerðin	
1:10,000	Hannað	KK / HSH / G/B	
	Teknað	HA	
	Vitnað		
Bláseturð	A3	Samþykkt	

Vestfjarðavegur um Dynjandisheiði		Dags:	10.10.2019
Veglína A1 - áfangi I í Vatnsfirði		Útbodnr.:	-
		Vegnr.:	60-34/36
		Hönnunartg.	máú
		Tölu nr.:	9-4
		Útg.	-

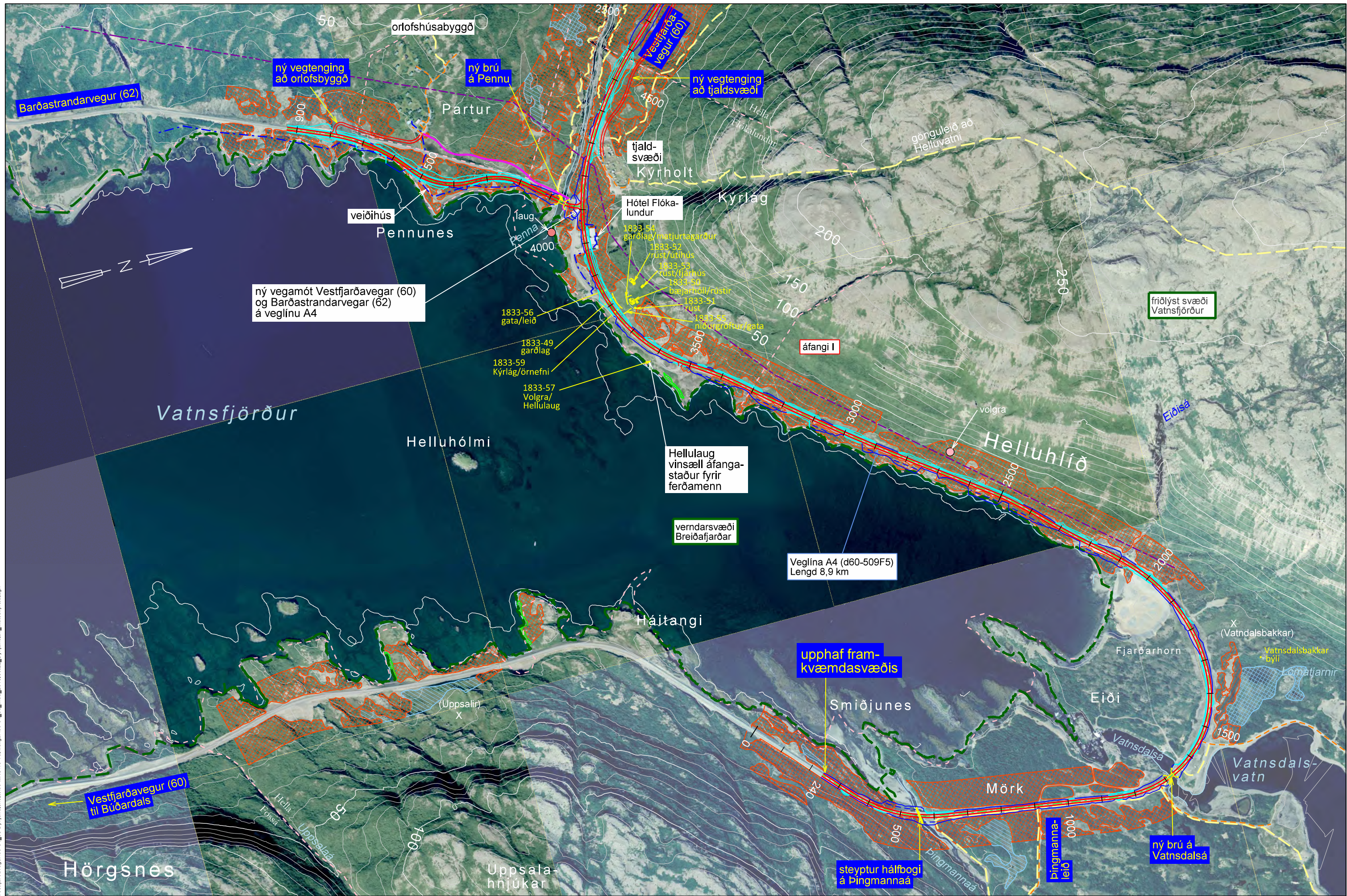

S:\Mannvirkni\60-Vestfjarðavegur\60-34_38_Dynjandshéi\03_MAU10_Tekningar\60-34_36_mau_2018.06.22_Dynjandshéi_matskyrsla.dgn

Landmælingar: Vegagerðin
 Hnitakerfi: ISN93 Hæðakerfi: Landshæðarmet
 Loftmyndataka og myndmæling: Loftmyndir ehf.
 Flughæð: 3000m Móskaustærð: 10x10m.
 Kortagerð: Vegagerðin

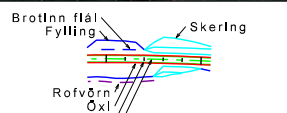

- birkiskógur
- votlendi > 2 ha
- gönguleið
- náttúruminjaskrá
- fjarskiptalagnir
- birkikjarr
- votlendi < 2 ha
- sveitarfélagsmörk
- friðlýst svæði
- raflína
- göngustigur
- sjávarfitjar
- landamerki
- fornleifar
- námusvæði

Vegagerðin	
Mælikvarði 1:10.000	Hannað KK / HSH / GBG
Bláðatastærð A3	Teknað HA
	Virðisár -
	Samþykkt -

Vestfjarðavegur um Dynjandshéið		Dags. 10.10.2019
Veglína A4 - áfangi I í Vatnsfirði		Útbodsnr. -
		Vegnr. 60-34/36
		Hönnunartíð máú
		Tekn. nr. 9-4b
		Útg. -

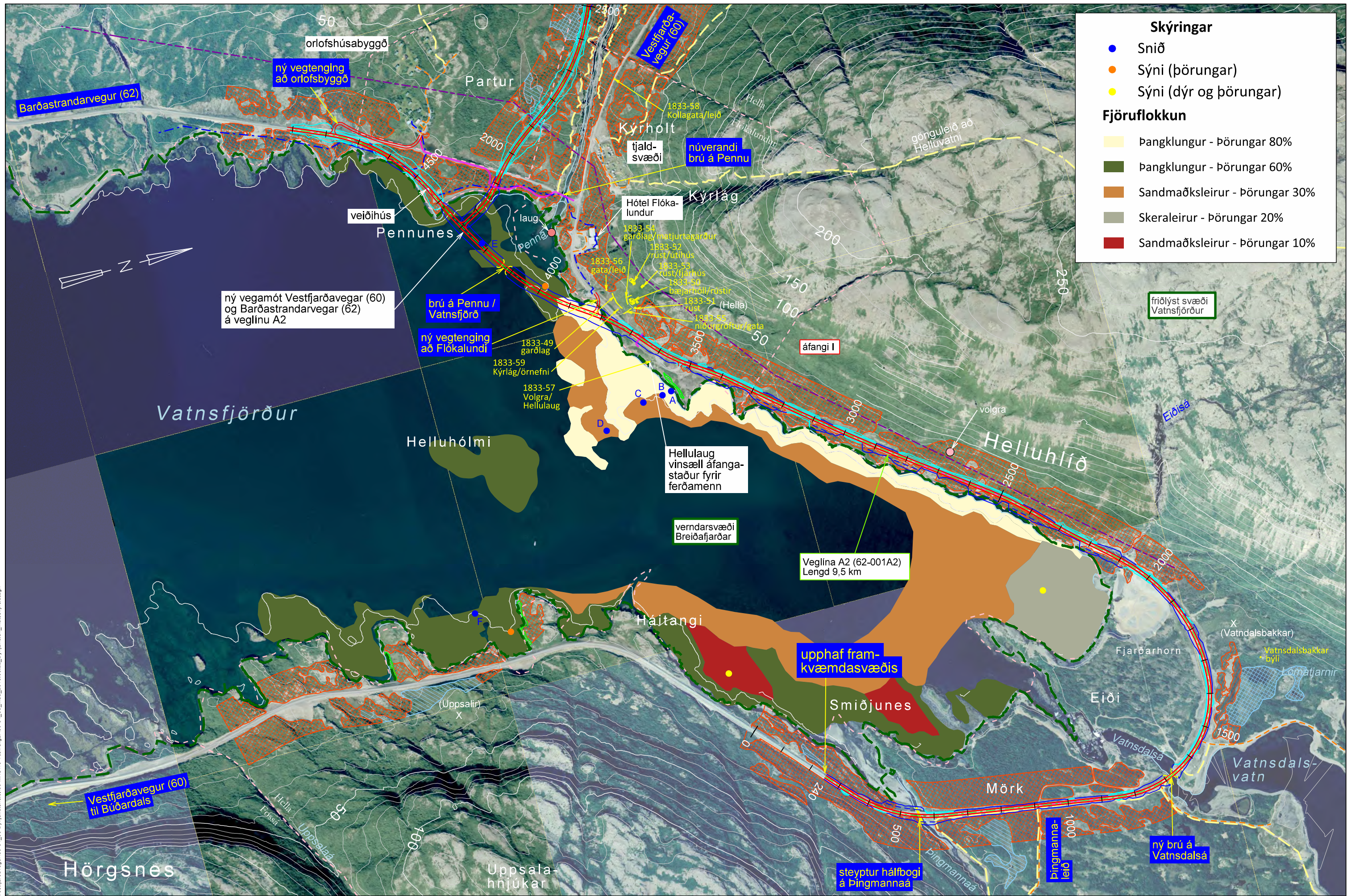

- Skýringar**
- Snið
 - Sýni (þörungar)
 - Sýni (dýr og þörungar)
- Fjöruflokkun**
- Þangklungur - þörungar 80%
 - Þangklungur - þörungar 60%
 - Sandmaðksleirur - þörungar 30%
 - Skeraleirur - þörungar 20%
 - Sandmaðksleirur - þörungar 10%

ný vegmót Vestfjarðavegar (60) og Barðastrandarvegur (62) á veglínu A2

brú á Pennu / Vatnsfjörð

ný vegtenging að Flókalundi

Hellulaug vinsæll áfangastaður fyrir ferðamenn

Veglína A2 (62-001A2) Lengd 9,5 km

upphaf framkvæmdasvæðis

steyptur hálfbogi á Þingmannaá

fríðlýst svæði Vatnsfjörður

S:\Maunvikki\60-Vestfjarðvegur\60-4_38_Dynjandisheidi\03_MAU\10_Tekningar\60-34_36_mau_2018_06_22_Dynjandis_mataskyrtla.dgn

Landmálningar: Vegagerðin Hnitakerfi: ISN93 Hæðakerfi: Landshæðarnet Loftmyndataka og myndmálning: Loftmyndir ehf. Flughæð: 3000m Móskaustæró: 10x10m. Kortagerð: Vegagerðin		<ul style="list-style-type: none"> birkiskógur birkikjarr göngustígur votlendi > 2 ha votlendi < 2 ha sjávarfítjar gönguleið sveitarfélaga-mörk landamerki náttúruminjaskrá fríðlýst svæði fornleifar fjarskiptalagnir raflína námusvæði 	<table border="1"> <tr> <td colspan="2">Vegagerðin</td> </tr> <tr> <td>Málsvæði</td> <td>Hannað / KK / HSH / GPG</td> </tr> <tr> <td>M 1:10.000</td> <td>Teknað HA</td> </tr> <tr> <td>Yfirfarð</td> <td>-</td> </tr> <tr> <td>Blástaðir A3</td> <td>Sambýtt -</td> </tr> </table>	Vegagerðin		Málsvæði	Hannað / KK / HSH / GPG	M 1:10.000	Teknað HA	Yfirfarð	-	Blástaðir A3	Sambýtt -	<table border="1"> <tr> <td colspan="2">Vestfjarðvegur um Dynjandisheidi</td> </tr> <tr> <td colspan="2">Veglína A2 - áfangi I í Vatnsfirði</td> </tr> <tr> <td>Dags:</td> <td>10.10.2019</td> </tr> <tr> <td>Útbodnr.:</td> <td>-</td> </tr> <tr> <td>Vegnr.:</td> <td>60-34/36</td> </tr> <tr> <td>Hönnunartlg:</td> <td>máú</td> </tr> <tr> <td>Tekn. nr.:</td> <td>9-5</td> </tr> <tr> <td>Útg.:</td> <td>-</td> </tr> </table>	Vestfjarðvegur um Dynjandisheidi		Veglína A2 - áfangi I í Vatnsfirði		Dags:	10.10.2019	Útbodnr.:	-	Vegnr.:	60-34/36	Hönnunartlg:	máú	Tekn. nr.:	9-5	Útg.:	-
Vegagerðin																														
Málsvæði	Hannað / KK / HSH / GPG																													
M 1:10.000	Teknað HA																													
Yfirfarð	-																													
Blástaðir A3	Sambýtt -																													
Vestfjarðvegur um Dynjandisheidi																														
Veglína A2 - áfangi I í Vatnsfirði																														
Dags:	10.10.2019																													
Útbodnr.:	-																													
Vegnr.:	60-34/36																													
Hönnunartlg:	máú																													
Tekn. nr.:	9-5																													
Útg.:	-																													

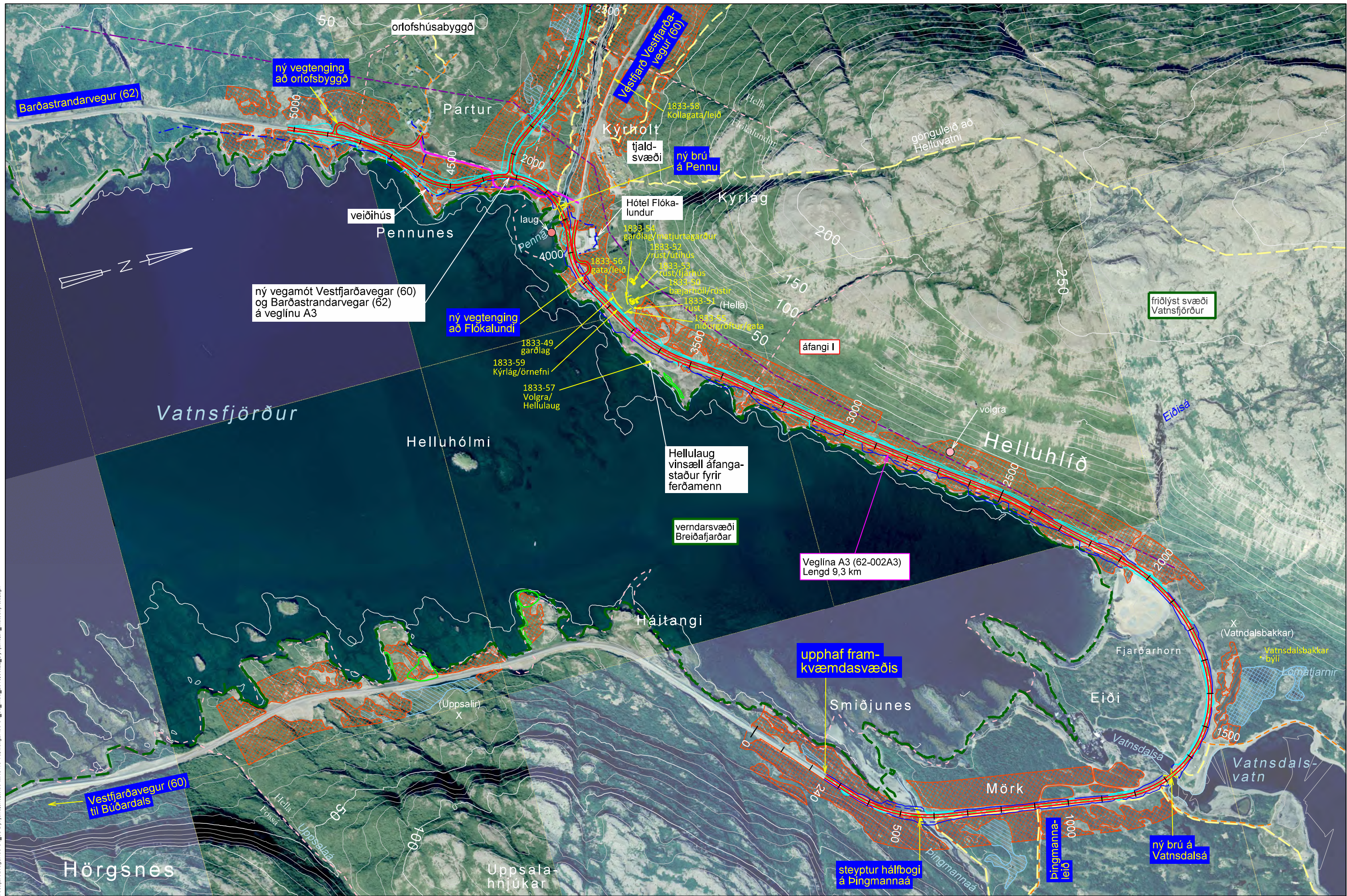

S:\Mannvirkni\60-Vestfjarðavegur\60-34_38_Dynjandisheidi\03_MAU10_Tekningar\60-34_36_mau_2018.06.22_Dynjandisheidi_matskyrsla.dgn

Landmælingar: Vegagerðin
 Hnitakerfi: ISN93 Hæðarkerfi: Landshæðarmet
 Loftmyndataka og myndmæling: Loftmyndir ehf.
 Flughæð: 3000m Móskaustærð: 10x10m.
 Kortagerð: Vegagerðin



- birkiskógur
- votlendi > 2 ha
- gönguleið
- náttúruminjaskrá
- fjarskiptalagnir
- birkikjarr
- votlendi < 2 ha
- sveitarfélaga-mörk
- friðlýst svæði
- rafhlína
- göngustigur
- sjávarfítjar
- landamerki
- fornleifar
- námusvæði

Mælikvarði 1:10.000		Hannað	KK / HSH / G/BG
		Tekinn	HA
Blásetur A3		Sambýtt	-

Vestfjarðavegur um Dynjandisheidi		Dags:	10.10.2019
Veglína A3 - áfangi I í Vatnsfirði		Útbodsnr.:	-
		Vegnr.:	60-34/36
		Hönnunartíð:	mánu
		Tel.nr.:	9-6
		Útg.:	-

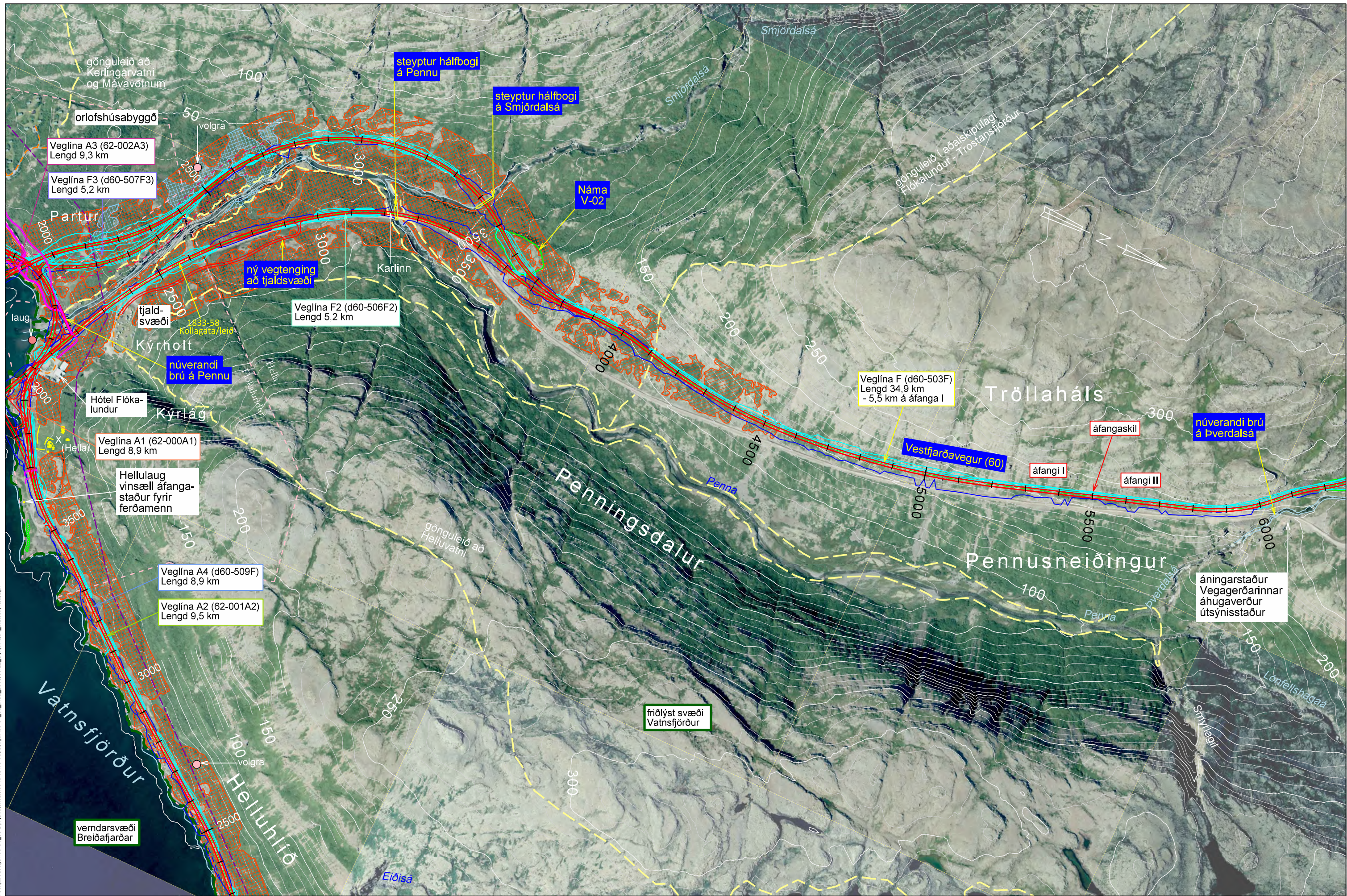

S:\Mannvirkni\60-Vestfjarðvegur\60-34_38_Dynjandisheidi\03_MAU10_Tekningar\60-34_36_mau_2018.06.22_Dynjandisheidi_matskyrsla.dgn

Landmælingar: Vegagerðin
 Hnitakerfi: ISN93 Hæðarkerfi: Landshæðarmet
 Loftmynddata og myndmæling: Loftmyndir ehf.
 Flughæð: 3000m Móskaustær: 10x10m.
 Kortagerð: Vegagerðin

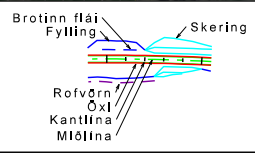

- | | | | | |
|-------------|-----------------|--------------------|------------------|------------------|
| birkiskógur | votlendi > 2 ha | gönguleið | náttúruminjaskrá | fjarskiptalagnir |
| birkikjarr | votlendi < 2 ha | sveitarfélaga-mörk | friðlýst svæði | raflína |
| göngustigur | sjávarfitjar | landamerki | fornleifar | námusvæði |

Mælikvarði 1:10,000		Hannað KK / HSH / GBG		Dags. 10.10.2019	
Bláðstærð A3		Teiknað HA		Útbodsnr. -	
Samþykkt -		Vefnr. 60-34/36		Vegnr. -	
		Höfundarnafn máú		Höfundarnafn -	
		Tölun. nr. 9 - 7		Útg. -	

Vestfjarðvegur um Dynjandisheidi
 Pennudalur - áfangi I
 Hörgsnes - Mjólkársvirkjun

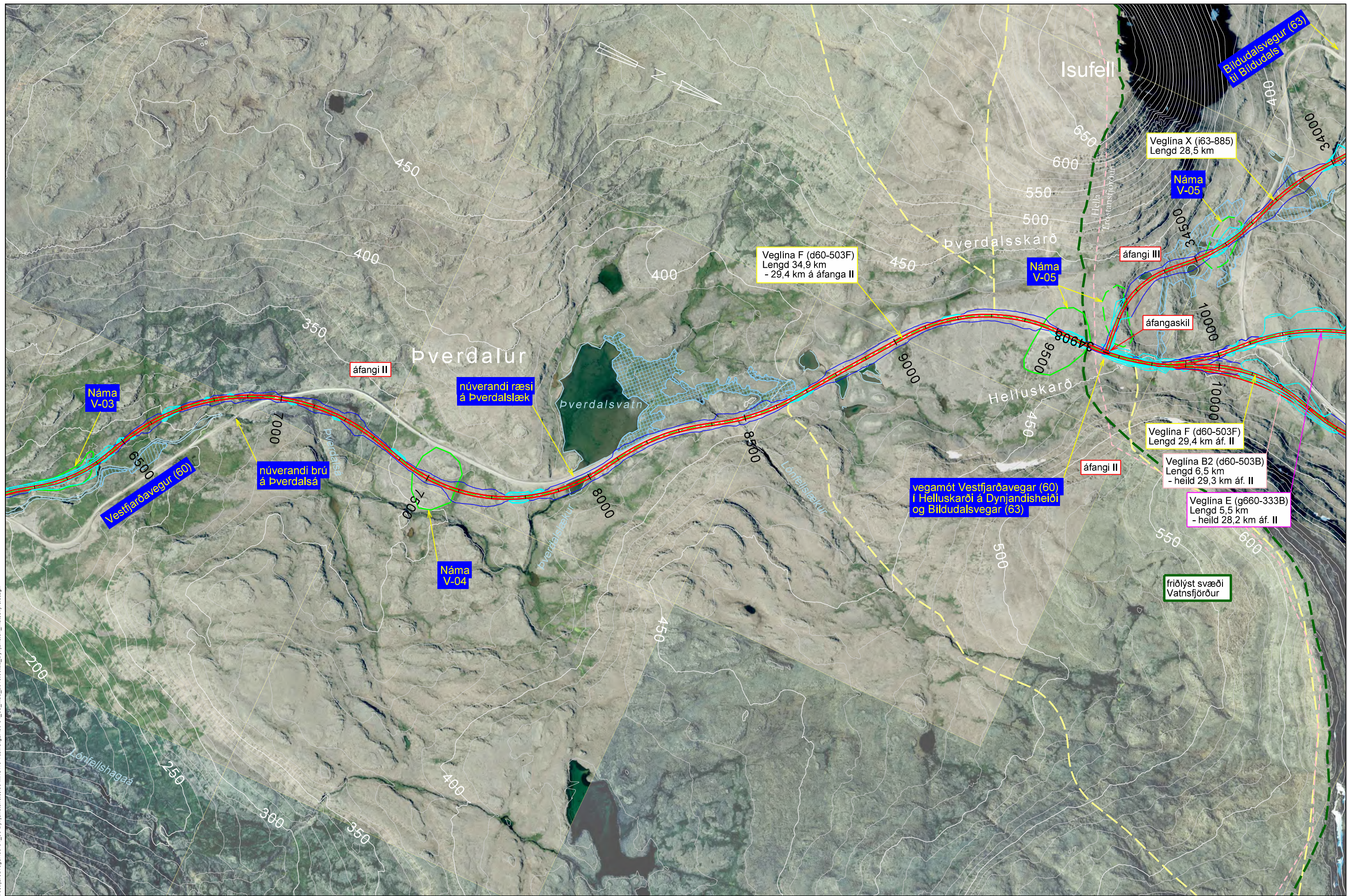

S:\Mannvirki\60-Vestfjarðavegur\60-4_38_Dynjandisheiði\03_MAU\10_Tekningar\60-34_36_máu_2018_06_22_Dynjandis_mataskýsla.dgn

Landmælingar: Vegagerðin
 Hnitakerfi: ISN93 Hæðarkerfi: Landshæðarnet
 Loftmynddata og myndmæling: Loftmyndir ehf.
 Flughæð: 3000m Móskaustær: 10x10m.
 Kortagerð: Vegagerðin



- birkiskógur
- votlendi > 2 ha
- gönguleið
- náttúruminja-skrá
- birkikjarr
- votlendi < 2 ha
- sveitarfélaga-mörk
- friðlýst svæði
- landamerki
- fornleifar
- fjarskiptalagnir
- raflína
- námusvæði

Vegagerðin		Dags: 10.10.2019	
Mælikvarði: 1:10,000	Hannað: KK / HSH	Vestfjarðavegur um Dynjandisheiði	
Teknað: -	Telnað: HA	Helluskarð - áfangi II	
Yfirfarð: -	Samþykkt: -	Hörsngnes - Mjólkárirkjun	
Blástaðir: A3	Samþykkt: -	Vegnr.: 60-34/36	
		Hönnunartíð: máu	
		Tegun, nr.: 9-8	
		Útg.: -	